Tarifs au 1er janvier 2025

AQUATONIC

PARCOURS • SPA • FORME

• CARTE DES SOINS •

LES SOINS DU VISAGE

Prendre soin de moi, de la plus jolie des façons

LES SOINS **ESSENTIELS**

SOIN OXYGÉNATION MARINE 45min **79€**
Tous types de peaux. Véritable nettoyage de peau en profondeur, pour retrouver un teint net et frais.

SOIN HYDRATATION MARINE 55min **91€**
Peaux déshydratées et/ou sensibles. Ce soin, accompagné d'un massage relaxant, va agir comme un formidable régulateur d'hydratation cutanée. Votre peau est hydratée, apaisée, reposée et éclatante de vitalité.

SOIN PURETÉ MARINE 55 min **91€**
Besoin d'une peau rééquilibrée et matifiée ? Ce soin régulateur, complété par un massage visage relaxant, oxygénera et purifiera votre peau et révélera un joli teint unifié.

BOUTIQUE **e-Bon Cadeau**

Chez vous, en quelques clics !

www.aquatonic.fr/paris/boutique

Tous nos soins du visage sont accessibles aux femmes enceintes.

LES SOINS **SPÉCIFIQUES**

SOIN KOBIDO by Thermes Marins 60min **120€**
Ce soin stimule la circulation sanguine et lymphatique, il favorise la régénération cellulaire grâce à des points d'acupuncture. Il redonne vie aux peaux ternes et fatiguées. C'est un véritable lifting manuel.

SOIN ÉCLAT MARIN 65min **105€**
Convient aux peaux fatiguées, asphyxiées et ternes. Le massage oxygénant stimule les cellules et élimine les toxines. Votre peau respire.

SOIN ANTI-RIDES MARIN 65min **105€**
Peaux matures présentant rides et ridules. La combinaison des principes actifs et du massage anti-rides ciblé favorise les échanges et lisse rides et ridules. Votre peau est régénérée.

LES MASSAGES **VISAGE**

MASSAGE RELAXANT 25min **63€**
Les manœuvres douces et englobantes vont chasser les tensions musculaires et favoriser une détente profonde pour un visage reposé.

Tous nos soins du visage sont accessibles aux femmes enceintes.

SOIN **INTENSIF ANTI-ÂGE**

SOIN PURE MER GLOBAL ANTI-ÂGE 75min **137€**
Ce soin exclusif & signature des Thermes Marins de Saint-Malo agit sur l'ensemble des signes du vieillissement : manque d'hydratation, perte d'éclat, relâchement cutané, présence de rides et de ridules. Il apporte un résultat immédiat et visible grâce à l'association du massage Anti-Âge global ciblé et de ses produits exclusifs et innovants dotés du Complexe Pure Mer.

• NOS COSMÉTIQUES •

La Cosmétique spa des Thermes Marins de Saint-Malo vous propose une ligne complète de produits de soins Visage, Corps et Bain à base d'actifs marins, alliant efficacité et sensorialité.

LES SOINS DU CORPS

Laisser passer le temps, avoir du temps, prendre son temps

RÉFLEXOLOGIE

RÉFLEXOLOGIE PLANTAIRE (E) 45min **97€**
Ce massage stimule les zones réflexes, favorise la relaxation, l'amélioration du sommeil et la circulation veineuse. Il contribue à l'élimination des toxines et permet un véritable rééquilibrage énergétique.

RÉFLEXOLOGIE CRÂNIENNE (E) 35min **80€**
Ce soin apporte une profonde relaxation, favorise le sommeil, permet un relâchement des tensions grâce au travail de digito-pression au niveau du crâne.

TOTAL ÉQUILIBRE (E) (R) 65min **137€**
Ce soin détente composé d'une réflexologie plantaire, d'un massage des mains, des bras, de la nuque et du cuir chevelu, constitue une véritable stimulation des terminaisons nerveuses.

• RÉSERVATION •

Simple et rapide
ACHETEZ ET RÉSERVEZ
votre soin en ligne

(R) *Massages relaxants*
(E) *Massages énergétiques*

LES MASSAGES **CORPS**

25 MINUTES — 64€

MASSAGE DOS (R)
Enveloppant, ce massage cible la nuque, les trapèzes, les omoplates et les lombaires.

35 MINUTES — 89€

MASSAGE RELAXANT* (R)
Pour une détente profonde de l'ensemble du corps.

MASSAGE SOMMEIL BIEN-ÊTRE* (R)
Alterne digito-pressions, manœuvres profondes et vibratoires en phase avec la respiration. Il favorise le lâcher prise, dénoue les tensions et améliore le sommeil.

MASSAGE ÉNERGÉTIQUE CHINOIS* (E)
Active la circulation de l'énergie le long des méridiens et élimine les tensions.

MASSAGE INDIEN* (E)
Doux et apaisant. Il détend, revitalise et améliore les circulations sanguine et lymphatique.

55 MINUTES — 131€

MASSAGE RELAXANT (R)
Pour une détente profonde de l'ensemble du corps.

MASSAGE RELAXANT À LA BOUGIE (R)
Pour une infinie douceur grâce à des manœuvres englobantes.

MASSAGE ÉNERGÉTIQUE CHINOIS (E)
Active la circulation de l'énergie le long des méridiens et élimine les tensions.

MASSAGE PIERRES CHAUDES (E)
De la chaleur et de légères pressions pour évacuer le stress.

MASSAGE SIGNATURE (R)
Un massage corps sur-mesure pour une échappée belle.

55 MINUTES — 193€

MASSAGE 4 MAINS (R)
1 massage, 2 praticiennes, 4 mains coordonnées dans leurs gestes et leurs rythmes lents pour une profonde relaxation.

65 MINUTES — 149€

MASSAGE AYURVÉDIQUE (E)
Corps et visage. pour un travail profond des points énergétiques.

MASSAGE INDIEN (E)
Doux et apaisant. Il détend, revitalise et améliore les circulations sanguine et lymphatique.

MASSAGE DÉTENTE MUSCULAIRE (R)
Massage décontractant aux manœuvres puissantes. Ce massage tonique délie les zones de tensions afin de redonner énergie et vitalité !

75 MINUTES — 160€

MASSAGE BALINAIS (E)
Massage lent et profond corps et visage, le parfait équilibre entre vitalité et relaxation.

** Massages corps sur la face postérieure.*

• NOS MASSAGES CORPS DUO •

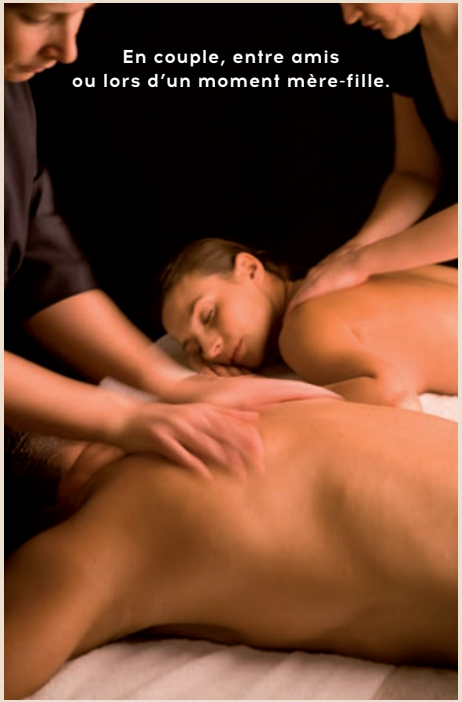

-10% sur le second soin

sur la base d'un soin identique au premier, hors massage dos

LES **RITUELS**

LES BULLES AQUATONIC

UN SOIN + PARCOURS AQUATONIC®

au choix :

DÉLASSANTE 35min **118€**
Massage relaxant du corps.

RAYONNANTE 55min **118€**
Soin du visage hydratation + 1 produit voyage.

ENVELOPPANTE 45min **118€**
Enveloppement corps, massage nuque et cuir chevelu + brume d'oreiller offerte.

DUO DE BULLES **223€**
Partagez les bienfaits du Parcours Aquatonic® et du Hammam avec le bien-être d'un massage relaxant (35 min).

DUO DE BULLES PARENT-ADO **223 €**
Massage relaxant du corps (35 min).
À partir de 15 ans.

Ce soin est accessible aux femmes enceintes.

SOURCES DE BIEN-ÊTRE

UN SOIN + ESPACE BIEN-ÊTRE

SÉRÉNITÉ DU DOS 55min **112€**
- Gommage dos
- Enveloppement dos
- Massage dos.

SOIN FUTURE MAMAN 65min **139€**
Un soin doux et relaxant pour une période unique de la vie (entre le 4ème et le 7ème mois). Il favorise la relaxation du visage, soulage les tensions et améliore la circulation sanguine des jambes.

EN ÉQUILIBRE 90min **211€**
- Réflexologie crânienne
- Réflexologie plantaire.

LÂCHER PRISE 110min **264€**
- Enveloppement corporel
- Massage Signature
- Massage visage relaxant.

CARTE CADEAU **AQUASPA**

À PARTIR DE 120€, optez pour le choix et l'originalité !

Crédit valable 1 an à valoir sur toutes nos activités : abonnement, soins et Parcours.

LES ESCALES — 65 MINUTES

UN MASSAGE CORPS RELAXANT (35min) **146€**
et
• UN GOMMAGE
ou
• UN ENVELOPPEMENT CORPOREL

ESCALE BALINAISE
HYDRATANTE
• Massage corporel à l'huile de modelage Himanthalia et Rhodiola
• Gommage granité Noni et coco
ou
• Enveloppement corporel aux fleurs d'hibiscus.

ESCALE VOLCANIQUE
NOURRISSANTE
• Massage corporel à la cire d'eau de fleur d'oranger
• Gommage à la poudre de lave
ou
• Enveloppement corporel aux terres volcaniques.

ESCALE MALOUINE
REMINÉRALISANTE
• Massage corporel huile marine
• Gommage sel et argile marine
ou
• Enveloppement corporel aux algues et plantes de bord de mer.

ESCALE OKINAWA
NOURRISSANTE
• Massage corporel à l'huile de thé vert
• Gommage à la poudre coquille d'huître
ou
• Enveloppement corporel mousse de coton.

ESCALE SCANDINAVE
ANTI-ÂGE
• Massage corporel à crême de Rhodiola rosea et Argousier
• Gommage aux éclats d'ambre de la Baltique
ou
• Enveloppement corporel à l'algue polaire.

LES VOYAGES — 140 MINUTES

UN SOIN
+ ESPACES BIEN-ÊTRE
+ LE PARCOURS AQUATONIC®

VOYAGE DE JOUVENCE — 65min **138€**
Soin du visage éclat marin ou anti-rides marin

VOYAGE SENSORIEL* — 55min **165€**
Massage corps au choix

VOYAGE MÉLODIE DU CORPS — 55min **227€**
Massage 4 mains

** Choix parmi les massages corps 55 minutes (excepté le massage 4 mains) P.5*

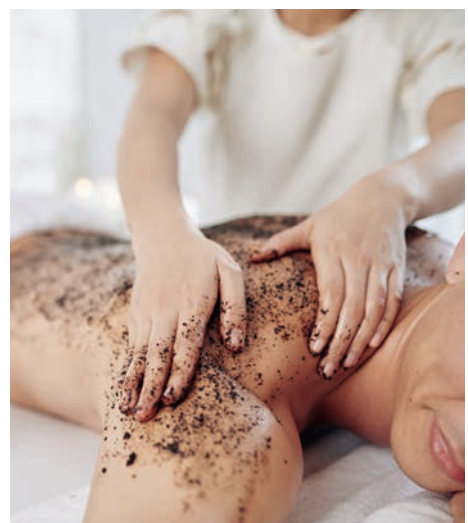

LA BEAUTÉ **DU CORPS**

GOMMAGE CORPOREL — 35min **69€**
Premiers gestes de beauté, ces gommages vous laisseront une peau satinée, lumineuse et douce.

Au choix :

• Gommage sel et argile marine
• Gommage à la poudre de lave
• Gommage granité Noni et coco
• Gommage coquilles d'huîtres et lotus sacré
• Gommage aux éclats d'ambre de la Baltique.

ENVELOPPEMENT CORPOREL — 35min **69€**
Riches en oligo-éléments et en minéraux, ils s'accompagnent d'un massage décontractant du cuir chevelu.

Au choix :

• Algues et plantes de bord de mer
• Terres volcaniques
• Fleurs d'hibiscus
• Mousse de coton
• Algue polaire.

Retrouvez tous nos soins sur **www.aquatonic.fr**

• RÉSERVATION •

Simple et rapide
ACHETEZ ET RÉSERVEZ
votre soin en ligne

LE PARCOURS AQUATONIC :
détente & vitalité

14
ATELIERS

34°

200
JETS

PARCOURS & HAMMAM
36€ AU LIEU DE 41€
DANS LE CADRE D'UN SOIN

Idéal avant votre soin, le Parcours Aquatonic réunit forme et détente, énergie et douceur, tonicité et plaisir !

VÉRITABLE SOURCE DE BIEN-ÊTRE DE 350 M².

Ce concept unique, développé par les Thermes Marins de Saint-Malo, vous fait profiter pleinement au fil des étapes des richesses de l'eau, du massage des 200 jets, de l'intensité des bouillonnements, cols de cygnes, couloirs de marche à contre-courant, bains bouillonnants, transats immergés…

La température de l'eau varie selon les 14 ateliers, entre 31 et 34°C.

• RÉSERVATION •

Simple et rapide

RÉSERVEZ EN LIGNE

www.aquatonic.fr/paris/prendre-rdv

PLAN **DES BASSINS**

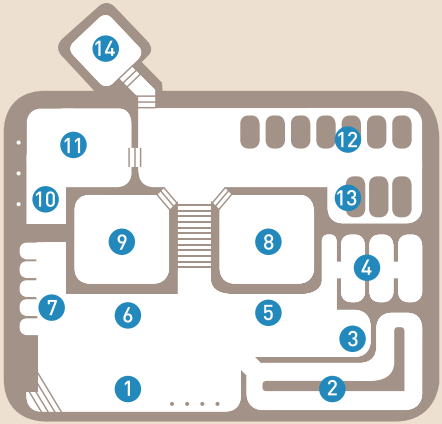

1 • Geysers.
2 • Couloir de marche à contre courant.
3 • Siège de massage lombaire.
4 • Alvéoles à jets dynamiques.
5 • Jets pour les jambes.
6 • Jets pour le dos.
7 • Alvéoles à jets.
8 • Bassin à bulles.
9 • Bassin spirale de jets.
10 • Cols de cygnes.
11 • Fontaine de massage.
12 • Espace transats.
13 • Douches sous affusions.
14 • Bain à bulles extérieur.

LES SOINS **LPG**

ENDERMOLOGIE VISAGE MOBILIFT M6®

Cette technique 100% naturelle est idéale pour relancer le métabolisme des cellules, redensifier la peau en profondeur, clarifier le teint, lisser et raffermir le visage. Ce soin sur mesure permet de cibler contour des yeux, contour de la bouche, ovale du visage, menton ou décolleté.

	1 séance	10 séances*
30min	62€	584€

Bilan personnalisé	61€
Kit endermo visage	20€

**Bilan et kit endermo offerts*

ENDERMOLOGIE CORPS CELLU M6 ALLIANCE®

Technique 100% naturelle. L'endermologie permet de déstocker les graisses, lisser et raffermir la peau. Choisissez d'affiner les zones rebelles : bras, dos, ventre, fesses, cuisses ou genoux.

	1 séance	12 séances*	24 séances*
40min	82€	902€	1 804€

Bilan personnalisé	61€
Collant endermowear	25€

**Bilan et collant offerts*

LES SOINS MINCEURS **TECHNIQUES MANUELLES**

SOIN AMINCISSANT AUX ACTIFS MARINS

Ce soin associant un masque corporel actif et un modelage palper rouler ciblé lutte contre les rondeurs superflues et relance le métabolisme.

55 MINUTES	113€
5 SÉANCES	584€
10 SÉANCES	1 107€

SOIN DÉTOXIFIANT SILHOUETTE

Ce soin réactive la circulation sanguine par un drainage lymphatique ainsi qu'un enveloppement favorisant l'élimination des toxines.

75 MINUTES	134€
10 SÉANCES	1 199€

BONS & e-BONS CADEAUX

Commandez, imprimez et offrez
www.aquatonic.fr/paris/boutique
Valables 1 an à compter de la date d'achat.

LE GUIDE DU SPA

ARRIVÉE AU SPA
Nous vous conseillons d'arriver 20 minutes avant votre soin. Si vous souhaitez profiter du Parcours Aquatonic et du hammam, des Espaces Bien-être et Lounge, nous vous recommandons d'arriver 1 heure avant votre soin. Nous mettons à votre disposition un peignoir et une serviette. Pensez à vous munir de sandales pour plus de confort. N'oubliez pas votre bonnet de bain (en vente à l'Aquatonic®).

RÉSERVATION
La réservation est obligatoire pour toutes les prestations de soins et très fortement recommandé pour le Parcours Aquatonic®.
Simple et rapide, réservez votre soin et/ou votre Parcours en ligne sur notre site web.

CONTRE-INDICATIONS
Nous pouvons vous accueillir en cas de mobilité réduite. Pour un soin, il faudra simplement le signaler lors de la prise de rendez-vous afin profiter d'une cabine adaptée. Pour le Parcours un accompagnant sera nécessaire en cas de besoin d'aide au transfert.
Certains soins peuvent présenter des contre-indications, notamment pour les femmes enceintes et certaines pathologies. Nos massages sont des massages de bien-être. Ils sont non thérapeutiques. Demandez conseil à notre équipe.

ACCÈS AUX SOINS
À partir de 18 ans, ou 15 ans accompagné d'un parent dans le cadre d'un Duo de Bulles Parent-Ado.

ACCÈS AU PARCOURS
Enfants à partir de 6 ans.

DURÉE DES SOINS
La durée des soins comprend le temps d'habillage et de déshabillage ainsi que le temps de repos nécessaire à certains soins. Une arrivée tardive entraînera l'adaptation du temps de soin.

ANNULATION OU REPORT DE RENDEZ-VOUS
Toute annulation devra être signifiée au moins 24 h avant les soins. Dans le cas contraire, les soins seront facturés.

VOS ESPACES BIEN-ÊTRE & LOUNGE
Prolongez les bienfaits de votre soin dans notre Espace Bien-être : Sauna, Hammam, bains chaud et froid, salle de relaxation avec matelas d'eau…
Puis savourez pleinement la quiétude de notre Espace Lounge, autour d'un thé, d'un café ou de fruits frais.
Les Espaces Bien-être et Lounge vous sont offerts pour tout soin de 55 minutes et plus, et inclus dans l'ensemble de nos escales.

CARTE CADEAUX AQUASPA
À partir de 120 €, optez pour le choix et l'originalité ! Cette carte cadeau permet de choisir parmi toutes nos activités : Parcours Aquatonic, soins ou remise en forme. Bon cadeau valable 12 mois. Pour plus d'informations, vous pouvez nous contacter au 01 60 31 01 01.

• RÉSERVATION •

Simple et rapide

RÉSERVEZ VOTRE VENUE SUR NOTRE SITE

www.aquatonic.fr/paris/prendre-rdv

AQUATONIC

PARCOURS • SPA • FORME

AQUATONIC

15, avenue des Frênes - 77144 Montévrain
01 60 31 01 01 - paris@aquatonic.fr - www.aquatonic.fr/paris

ACCÈS

Par la route : Autoroute A4 (Paris - Porte de Bercy) sortie 12.1 Val d'Europe Centre Commercial/Montévrain - Av. des Frênes, à proximité de la rue Edouard Buffard.
Par le RER : Ligne A Marne-la-Vallée / Chessy. Gare Val d'Europe.
Taxi ou en bus : ligne n°2233. Arrêt : Bois de Loselet.
Par le train : Arrivée gare TGV de Marne-la-Vallée / Chessy.

HORAIRES D'OUVERTURE

Du lundi au vendredi 9h - 21h - Samedi, dimanche & jours fériés 9h - 20h
fin des activités : 30mn avant fermeture de l'établissement.

OFFRES ET NOUVEAUTÉS www.aquatonic.fr/paris/boutique

THERMES MARINS DE SAINT-MALO

Grande Plage du Sillon - 100, bd. Hébert 35400 Saint-Malo
www.thalasso-saintmalo.com

AQUATONIC SAINT-MALO • AQUATONIC RENNES • AQUATONIC NANTES

Création et conception : Agence Bellecour. © Photos : M. Clauzier, J.-Ch. Vallenne, Y. Werdefroy, LPG System², Corbis Images, TMSM.